校訓
「和」
和を　貴しと　為す
（たっと）（な）

なにをやっていくにも人と人との和がなくてはできるものではないと和の必要性を説いた有子のことばである。

第５号　平成２８年７月１９日　発行

紀美野町立美里中学校
〒640-1235
和歌山県海草郡紀美野町野中 494-1
ＴＥＬ０７３－４９５－２０１６
ＦＡＸ０７３－４９５－３３１０

１学期を振り返り　夏休みでパワーアップを

いよいよ今日で、１学期が終わります。担任の先生から渡された通知票には、みんなの学習面・生活面での頑張りが評価されています。自分でもこの１学期の成長をしっかりと振り返ってほしいと思います。

１年生は初めての中学校生活、とまどいも多かったのではと思いますが、元気な１年生で学校になじむのも早く、この１学期の成長ぶりには目を見張るものがありました。もう一度「初心を忘れず」の精神をもって、これからも頑張っていってください。

２年生は、先輩としての自覚も芽生え、しっかりと気分を引き締め直して頑張っていると高く評価しています。これから３年生の後を受け継いでいく部活動では、２年生が中心となって活動します。自覚を持って行動してください。

３年生は、中学校生活のメインイベントのひとつである「修学旅行」では、さすが３年生という素晴らしい行動と取り組む姿勢でありました。いい想い出をつくることができたことと思います。

この夏の中学校総合体育大会を最後に部活動を離れますが、自己の進路の決定に向け高校の体験学習に参加するなど自分の進む道をしっかりと考え、その実現に向け、目標を持って学習してほしいと願っています。

また、体育祭の取り組みも始まると思いますが、３年生のチームワークが大切です。後輩のためにも、さすが３年生というまとまりを見せてください。

夏休みは大事な期間です。有効に使える人と、そうでない人の差が２学期になってあらわれてきます。明日から、６週間という長い間、夏休みに入ります。どうしても開放的な部分が強く出てしまいがちですが、規則正しい生活を送ってください。

最初の登校日は、８月１日です。平和について考える「平和学習」の日を設定しています。また、８月１５日は終戦記念日です。マスコミ等でたくさんの特集もあるはずです。命を大切にすることについて考える機会としてください。そして、君たちは、まず自分の命を大切にしてください。他人の命も、自分の命とおなじく大切なものです。このことをしっかりと心に留めておいて、楽しいそして充実した夏休みを過ごしてください。

校長　前田耕平

共育コミュニティコーナー

共育ミニ集会＝地域と共催総合防災訓練
８月２８日（日）13:00～15:00

今年も下神野地区自主防災組織と共催で、夏休み最後の日曜日の８月２８日に総合防災訓練を計画しています。本校体育館を第２次避難所と想定し、地域の方々を中学生が避難所運営ボランティアとして、避難者登録訓練や避難所運営訓練としてオイル缶鍋炊きご飯の炊き出しと試食、防災グッズ作り、ＡＥＤ体験、煙体験、読み聞かせ等実施する予定です。昨年に引き続き社会福祉協議会や紀美野町総務課特別対策室の他、保健福祉課、青少年ｾﾝﾀｰにもご協力を得て、計画を進めています。

当日、ｸﾞﾗｳﾝﾄﾞではオイル缶鍋炊きご飯の実演、起震車による地震体験、体育館では、ＡＥＤ体験、防災グッズ作り、避難所仕切り展示、ＤＶＤ上映、鍋炊きご飯おにぎり試食、保健福祉課の健康相談等を行います。

保護者の皆様には、おにぎり試食コーナーを担当していただきたく、お願いいたします。

なお、この地域と共催の避難所運営訓練は、「共育ミニ集会」と兼ねておりますので、是非、大勢の参加をお願いいたします。

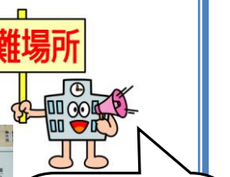

８月 28 日
13：00～
起震車「ごりょう君」も来るよ！

なつやすみ 行事予定

21 日（木）夏季休業開始　個別面談(３年)
　　職業体験事前訪問
　　第１回家読強化週間～7/31
22 日（金）個別懇談(３年)
25 日（月）県大会（ソフトテニス）
26 日（火）県大会（ソフトテニス・卓球）
27 日（水）県大会（卓球、ｿﾌﾄﾃﾆｽ予備日）
28 日（木）個別懇談(１・２年)
29 日（金）個別懇談(全学年)
　　保育所「夕涼み会」(生徒会)
8/1 日(月）**登校日**(平和学習)（定刻登校）
　　家読ノート提出
2 日（火）和工体験（午後）
4 日（木）**２年職業体験**
5 日（金）**３年鍋炊きご飯実習等防災学習**
　　３年ｿｰﾗﾝ指導（11 時登校）
　　２年職業体験
8 日（月）**２年職業体験**
9 日（火）**２年職業体験**　大成校舎体験（午前）
10 日（水）**２年職業体験**
11 日（水）山の日

15 日（月）紀美野夏祭り
19 日（金）和商体験（午後）
22 日（月）**登校日**(宿題提出・租税教室)
　　（定刻登校）
26 日（金）**登校日**（１・２年宿題ﾃｽﾄ、
　　３年実力ﾃｽﾄ）　**弁当必要**
　　⑥限体育祭結団式・防災訓練練習
　　美里分校体験（午後）
27 日（土）河川一斉清掃 美中ｸﾞﾗｳﾝﾄﾞ 8：00
　　生徒会ボランティア参加
28 日（日）**登校日**（定刻登校）**弁当必要**
　13:00～ 下神野地区自主防災組織と共催
　　総合防災訓練
30 日（火）振替休業
9/1 日（木）２学期始業式

第34回体育祭 9月18日(日)

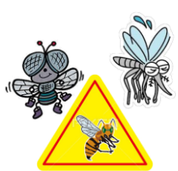

調理室と体育館男女トイレに網戸が付きました。これで、調理実習の時に窓を開けてもハエが入ってくる心配がなくなりました。
トイレもハエや蚊があまり入ってこなくなり、落ち着いて用を足せるようになりました。

☆七夕集会6/27(月)☆

６月２７日(月)の放課後、生徒会主催の七夕集会が実施されました。自分の願いを込めて笹に結びつけました。７月７日の七夕の日の夜は曇り空になってしまいました。前日まで晴天が続いていたのに…残念。みんなの願いがかないますように…。

熱中症対策出前授業7/1

今年も育友会長松本守信さんの紹介で大塚製薬の梅澤さんに熱中症対策のお話をしていただきました。お話の後の質疑応答では、製品についての質問がたくさん出ました。梅澤さんは、「大塚製薬の製品をよく知っているし、話をしているときの反応もよく、話がしやすく楽しかった。」と喜んでくれていました。今年は７月最初の１週間に34℃前後の日が続き、部活動等での熱中症など心配しましたが、お話を聞かせていただいたお陰で体調管理はバッチリです。

でも、過信は禁物。気温の変化の激しい中での部活動。お茶を多めに持ってきて、水分補給をこまめにしましょう！

また、松本さんからポカリスウェットとスクイズボトルを１本ずついただきました。

水泳指導(下小プール)

今年も下神野小学校のプールをお借りして１・２年生の水泳指導を行いました。今年は天気に恵まれ、気持ちよく泳げました。１年生は２５ｍ、２年生は５０ｍを平泳ぎとクロールでそれぞれ記録を測定し、記録更新を目指しました。

出張！減災教室7/8(金)

３年生は、「出張！減災教室」で県消防課の方々に来ていただいて、避難所運営を疑似的に体験できる『避難所運営ゲーム【ＨＵＧ】(ハグ)』を行いました。

これは、避難者の年齢、性別、国籍やそれぞれが抱える事情が書かれた２５０枚のカードを避難所の体育館や教室に見立てた平面図にどれだけ適切に配置できるか、また避難所で起こる様々な出来事にどう対応していくかを模擬体験するゲームです。２グループに分かれて行いました。災害時要援護者への配慮をしながら部屋割りを考え、また炊き出し場や仮設トイレの配置などの生活空間の確保、視察や取材対応などに対して、活発に意見を出しあったり、話し合ったりしながらゲーム感覚で避難所の運営を学びました。

指導していただいた方々から、「チームワークがいい。」「よく気が付き、発想がいい。」「実際に災害が起こった時は君たちがこの経験を生かして大人の人たちにアドバイスをしてもらいたい。」と言ってもらいました。

８月２８日の総合防災訓練で、この経験を生かしてもらいたいと思います。

生徒総会7/13

生徒会ｽﾛｰｶﾞﾝ　**Step to the future**

～ Let's challenge everything ～

生徒規約への疑問点や学校への要望だけでなく、自分たちがルールを守るためにはどうすればいいかということについても意見が出ました。議長（西浦君と中出君）が上手に進行し、生徒会も出てきた意見を大切にして、活発な意見交流ができました。

暑くて、暑くて…工夫しています

今年の梅雨は、気温が高い日が多くて、校内各所に設置している温度計が３５℃を超えている日も何日かありました。

各学年の教室には扇風機がありますが、生徒の健康面も考慮して、急遽エアコンが設置されている多目的ホールと会議室を授業ができるように工夫して使用しています。もちろん、気温が高い時間帯での使用になりますが、２８℃に設定された空間で生徒のやる気も授業効率もアップしています。残念ながら、理科、音楽、美術、技術等は授業の特性上、各教室で汗をかきながら頑張っています。